

Nombre: ..... Fecha: .....

**LA FAMILIA**

el padre (el papá)	<i>father</i>	el nieto	<i>grandson</i>
la madre (la mamá)	<i>mother</i>	la nieta	<i>granddaughter</i>
los padres	<i>parents</i>	el tío	<i>uncle</i>
el hijo	<i>son</i>	la tía	<i>aunt</i>
la hija	<i>daughter</i>	el sobrino	<i>nephew</i>
los hijos	<i>children</i>	la sobrina	<i>niece</i>
el hermano	<i>brother</i>	el primo, la prima	<i>cousin</i>
la hermana	<i>sister</i>		
los hermanos	<i>siblings</i>	<b>Las mascotas</b>	
el abuelo	<i>grandfather</i>	la mascota	<i>pet</i>
la abuela	<i>grandmother</i>	el perro	<i>dog</i>
los abuelos	<i>grandparents</i>	el gato	<i>cat</i>

¿Tú tienes **hermanos**?

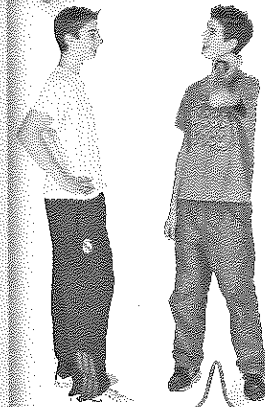

No tengo **hermanos**, pero tengo tres **primos** y dos **primas**.

**33 Buscamos el intruso**

► **Elige.** Circle the word in each series that doesn't belong.

1. padres / gatos / hijos
2. abuelo / nieto / primo
3. hermana / tía / sobrina
4. mamá / mascota / hija
5. perro / papá / hijo

**34 Los chicos con los chicos, las chicas con las chicas**

► **Escribe.** Rewrite the following sentences, changing the people in them to the opposite gender.

1. El primo de Jaime es mi hermano. ⇒ La prima de Jaime es mi hermana.....
2. La abuela de Teresa es mi hermana. ⇒ .....
3. La hermana de Juan es mi abuela. ⇒ .....
4. El sobrino de Ana es mi padre. ⇒ .....
5. La hija de Julia es mi sobrina. ⇒ .....
6. El padre de José es mi tío. ⇒ .....

## La familia de Roberto Márquez

► **Lee y completa.** Fill in the blanks with the correct relationship according to the Márquez's family tree.

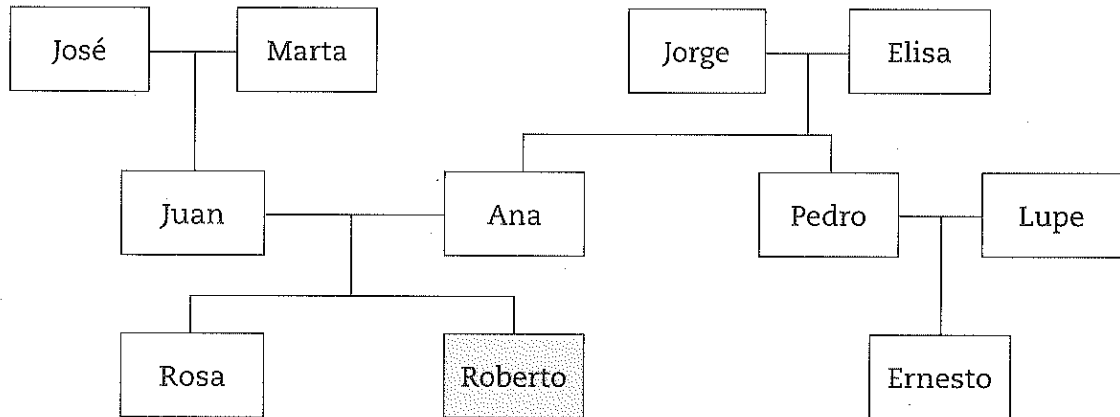

### Mi familia

Me llamo Roberto Márquez. Tengo una familia muy simpática. José, Marta, Jorge y Elisa son mis \_\_\_\_\_ y tengo una \_\_\_\_\_: se llama Rosa.

Ernesto es mi \_\_\_\_\_. Él es el \_\_\_\_\_ de Pedro y Lupe.

Pedro es mi \_\_\_\_\_.

Los \_\_\_\_\_ de mi madre son Jorge y Elisa. Ellos tienen tres \_\_\_\_\_: Rosa, Ernesto y yo.

► **Corrige.** Your classmate keeps confusing Roberto Márquez's relatives. Correct his or her mistakes.

1. Ana es la madre de Ernesto.

..... No, Ana no es la madre de Ernesto. Ella es la tía de Ernesto. ....

2. Ernesto es el tío de Roberto.

.....

3. Jorge y Elisa son los abuelos de Pedro y Ana.

.....

4. Juan es el sobrino de José y Marta.

.....

5. Rosa es la hermana de Ernesto.

.....